

Du centre à la périphérie :
organisation de
l'espace urbain
à Montpellier.



Montpellier naît au Xe siècle, au coeur d'un ensemble de bourgades : Lattes, Maguelone, ...



La ville médiévale
est aujourd'hui
enserrée dans une
ceinture de
boulevards

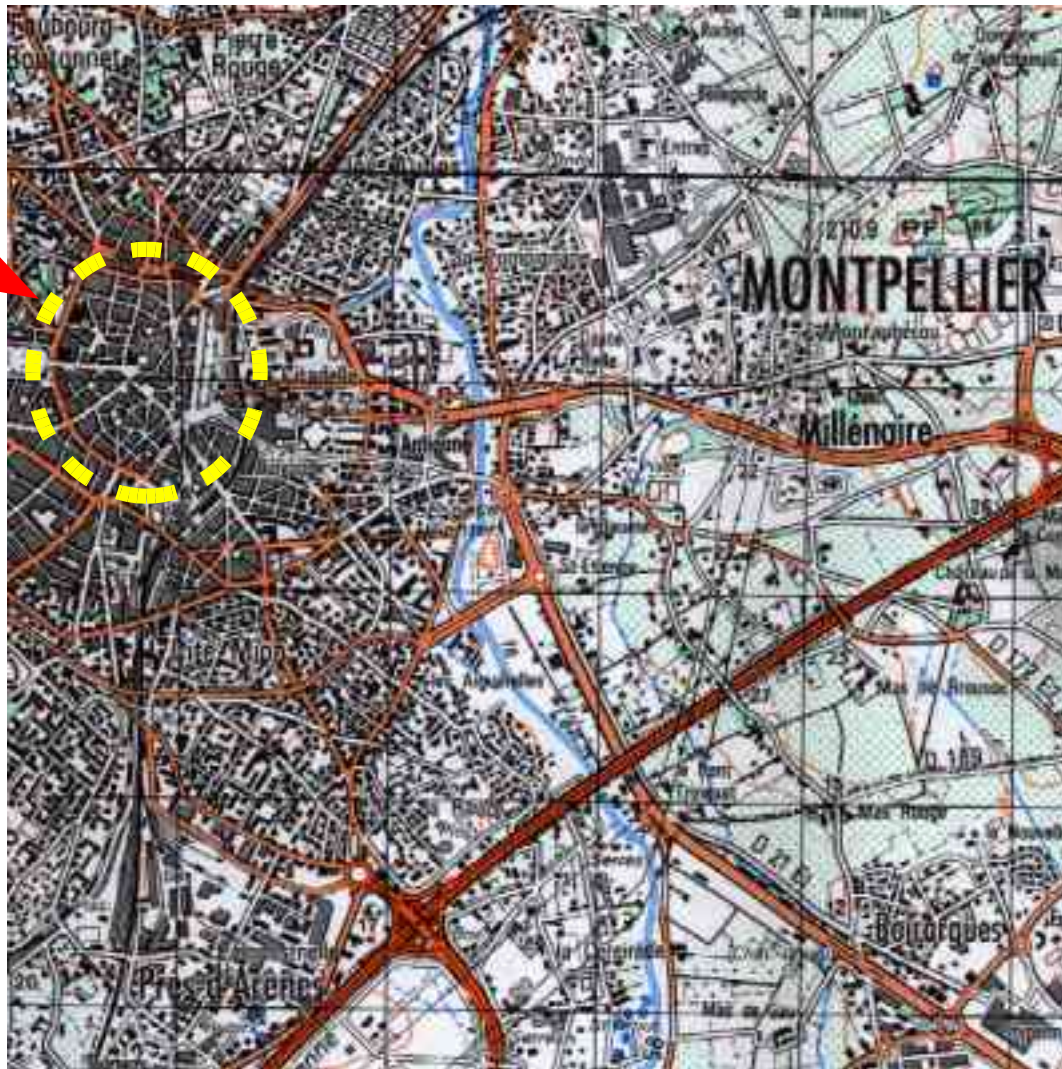



Le centre de la ville correspond donc le plus souvent à sa partie la plus ancienne. Il concentre les fonctions de décision politique, juridique, économique et culturelle.

Lieux de formation
et de loisirs

Préfecture
de région

Mairie

Palais de
justice

Commerces
et banques



A partir du centre historique, la ville s'étend d'abord par la création de faubourgs et d'hotels particuliers (boutonnet, les arceaux, ...) et d'espace de loisirs comme la promenade du Peyrou.

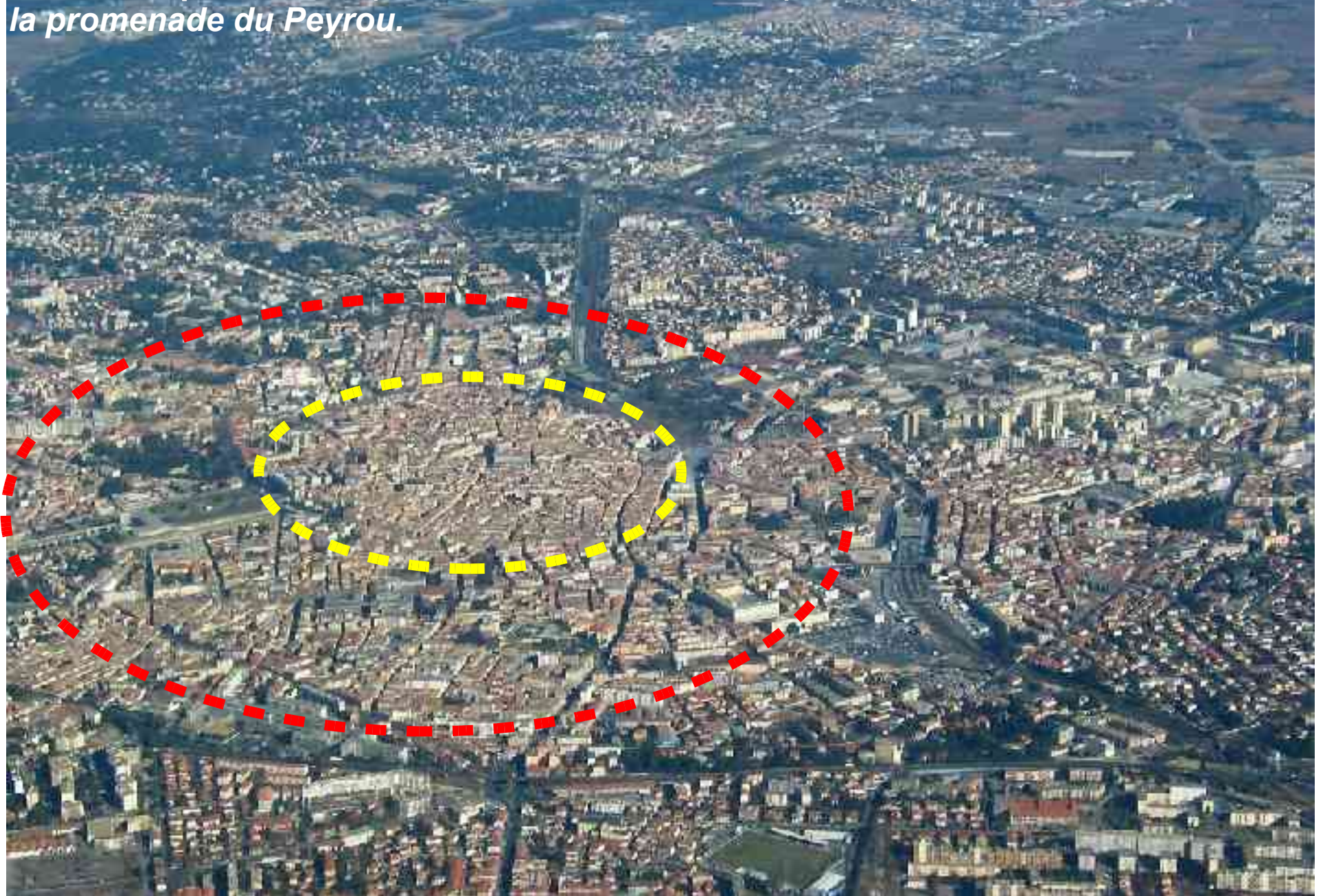

Du centre jusqu'à la périphérie de l'agglomération, la répartition des hommes et des activités forment des auréoles de densité plus ou moins importantes. Les espaces urbains se spécialisent pour répondre aux besoins de la ville :



- L'habitat collectif (HLM, résidences, ...) ou individuel (Villas dans lotissements)

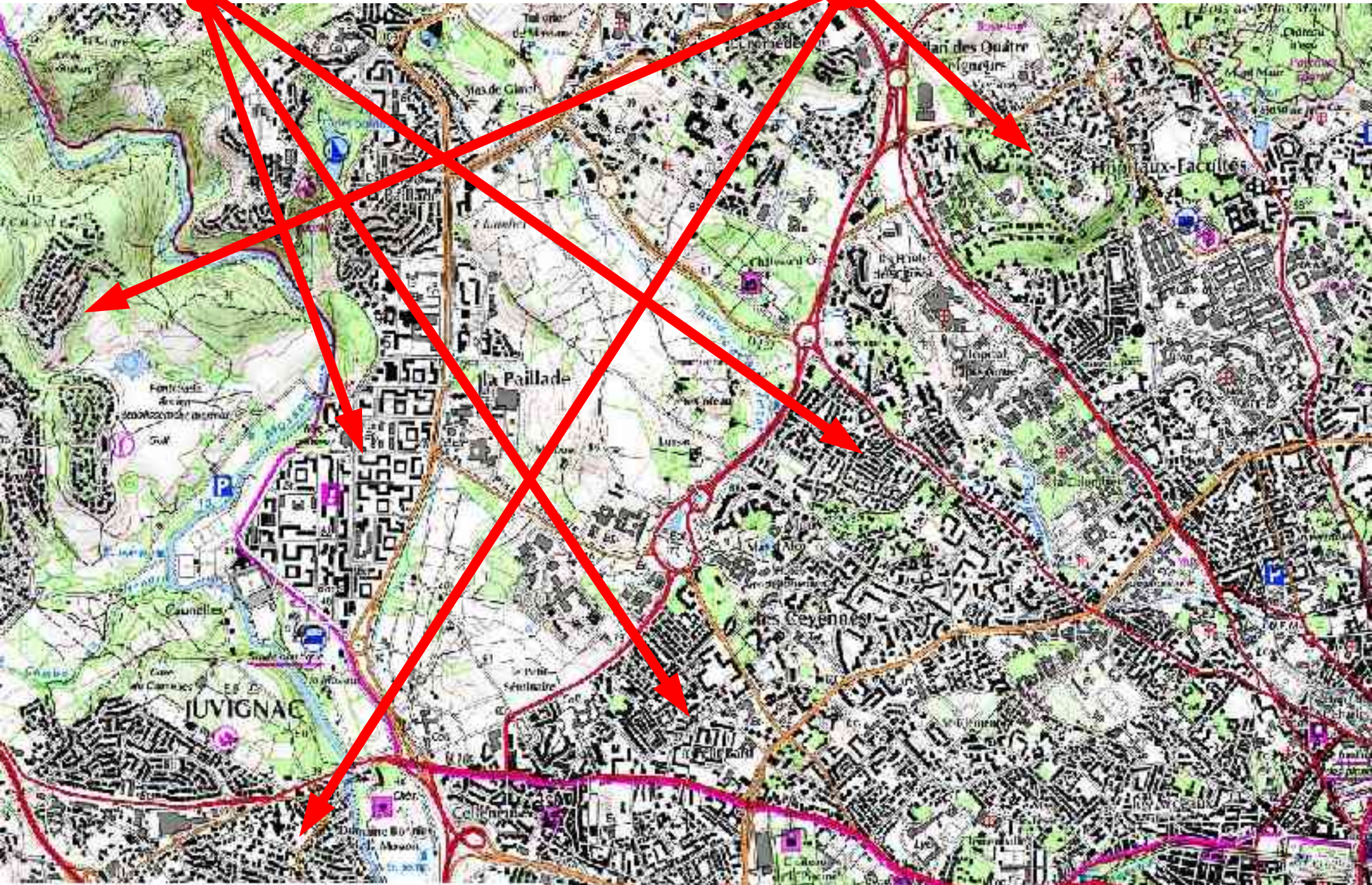

- L'enseignement
écoles, lycées, universités ...

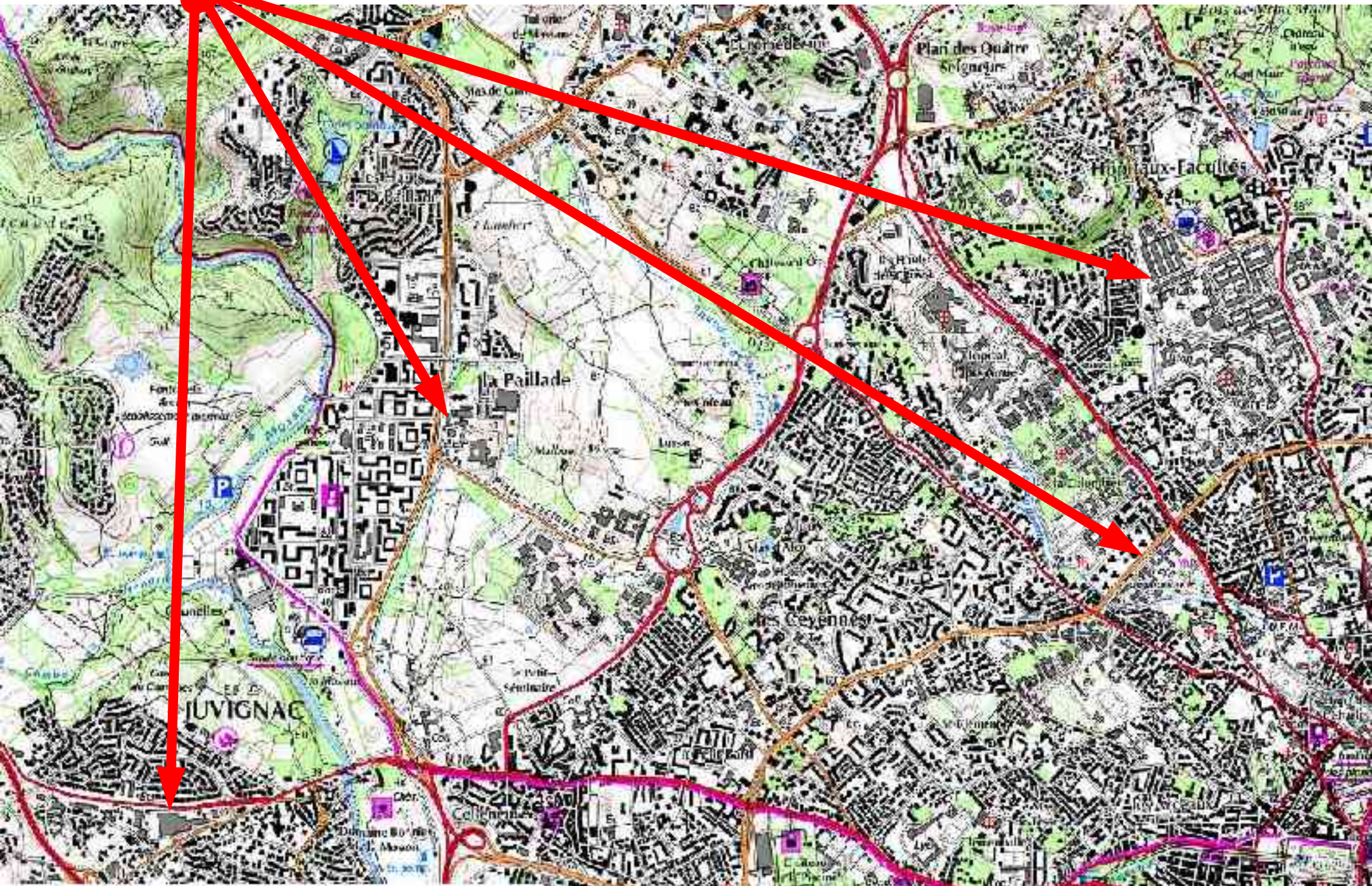

- La santé, hopitaux, centres de recherche, ...

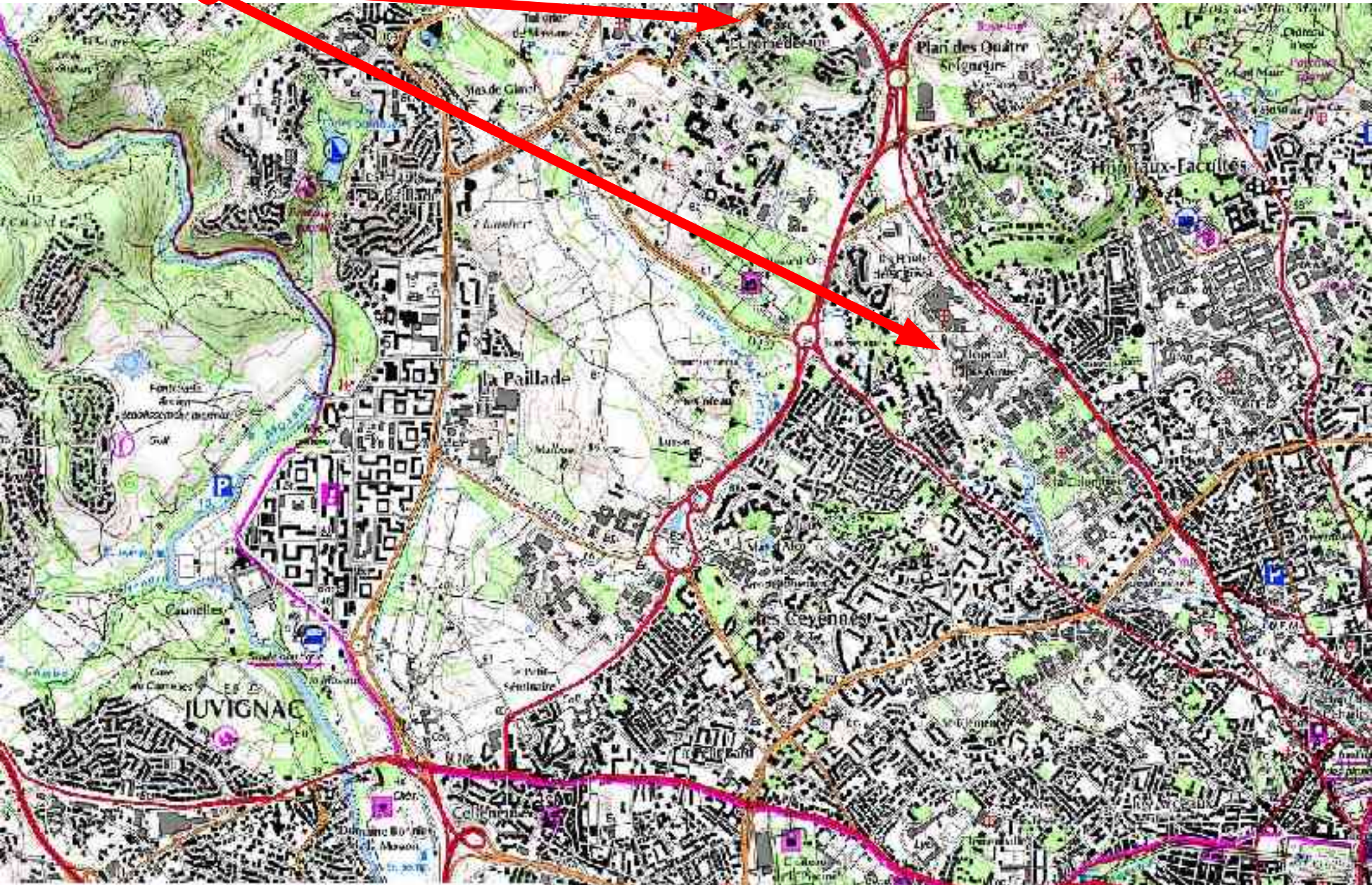

Au XX^{ème} siècle, l'essor de la ville se fait par la création d'une banlieue proche formée par la jonction avec d'autres communes comme Celleneuve, Lattes, Juvignac, ...) ou par la création de nouveaux ensembles résidentiels, commerciaux ou de services comme La Paillade, des universités, des hopitaux, des hypermarchés, ... à la périphérie de la ville.

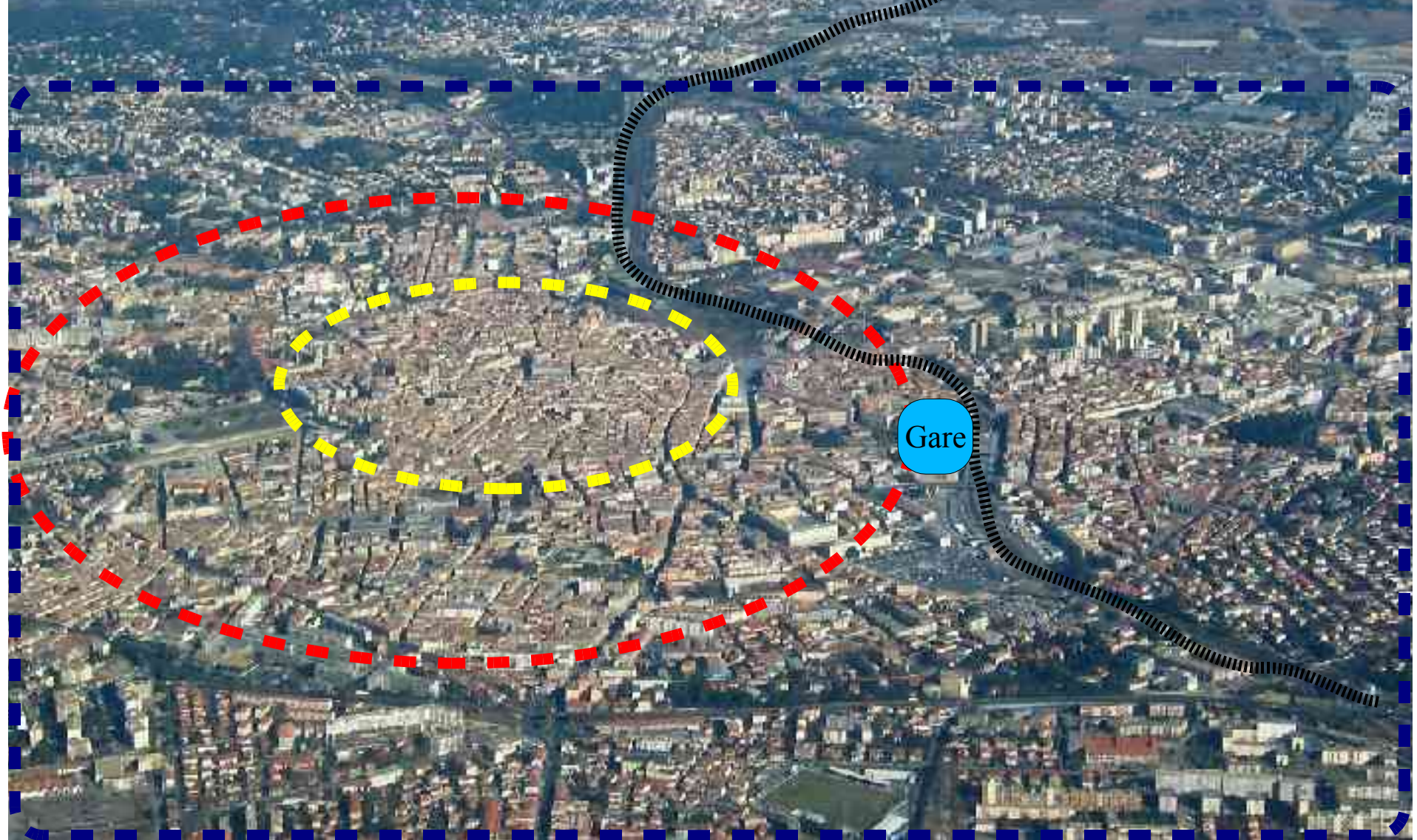

L'amélioration des conditions de transports permet à la ville de s'étaler. Elle ronge peu à peu les terres agricoles jusqu'à absorber les villages qui l'entourent. C'est la périurbanisation.

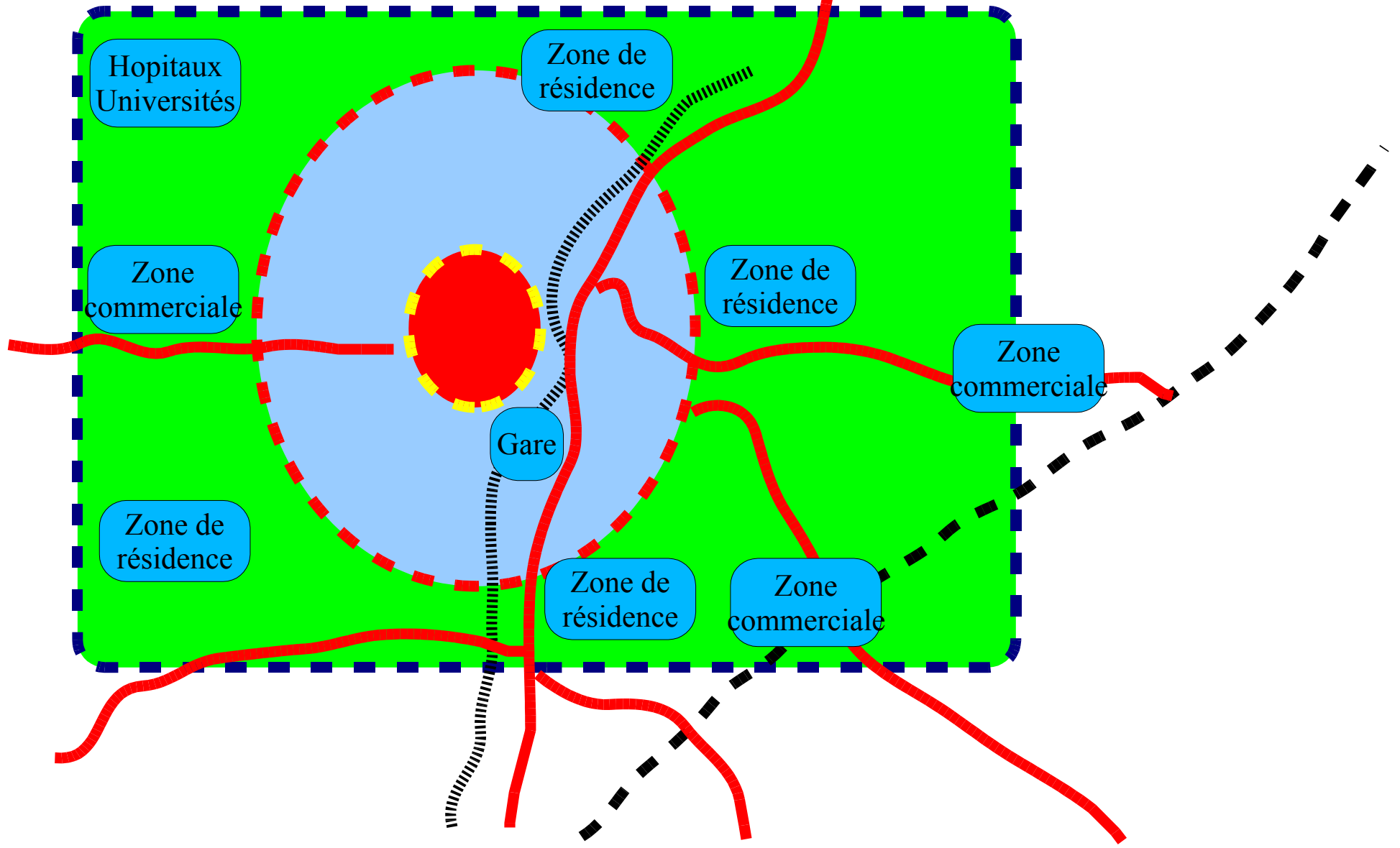

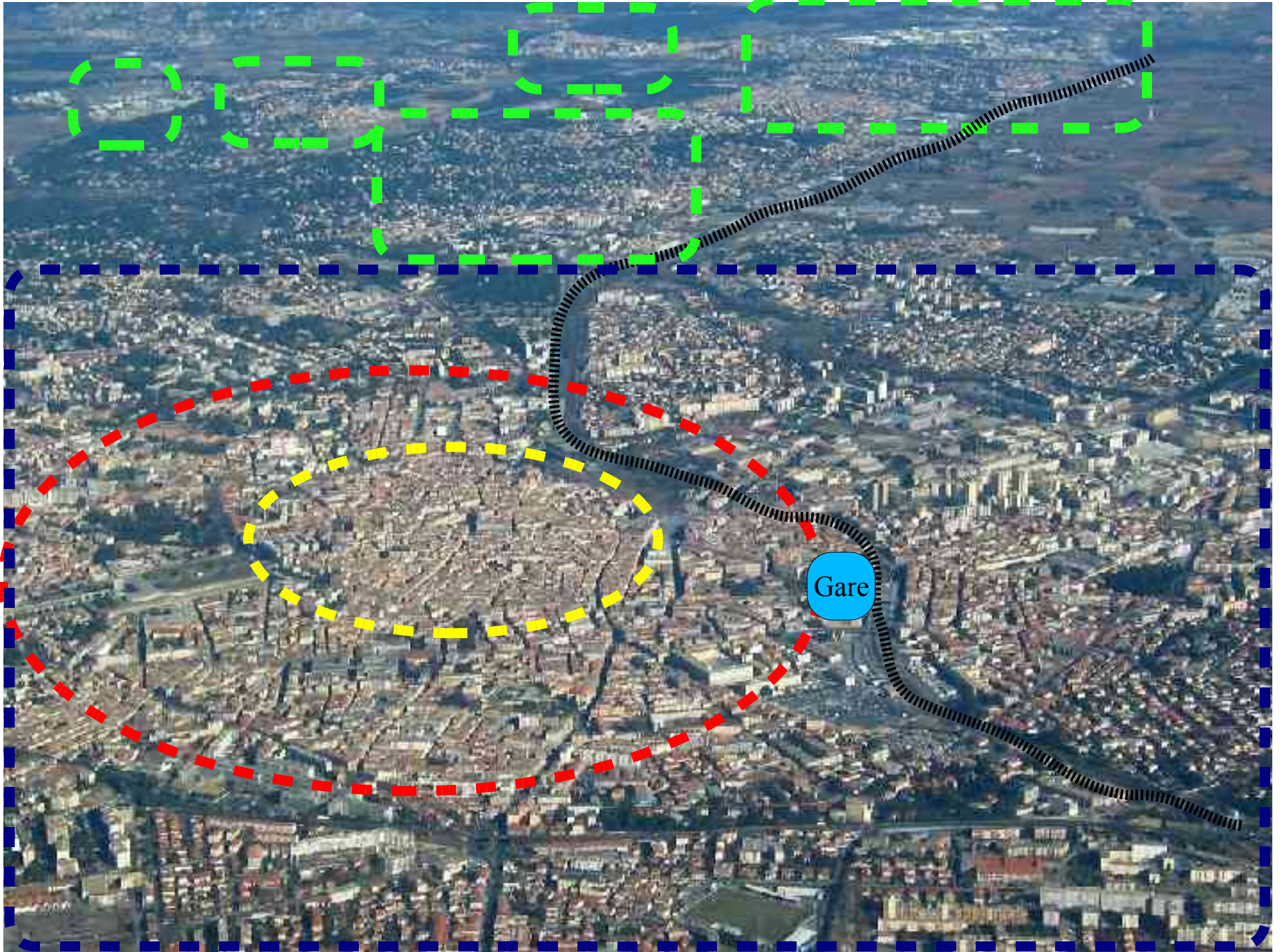

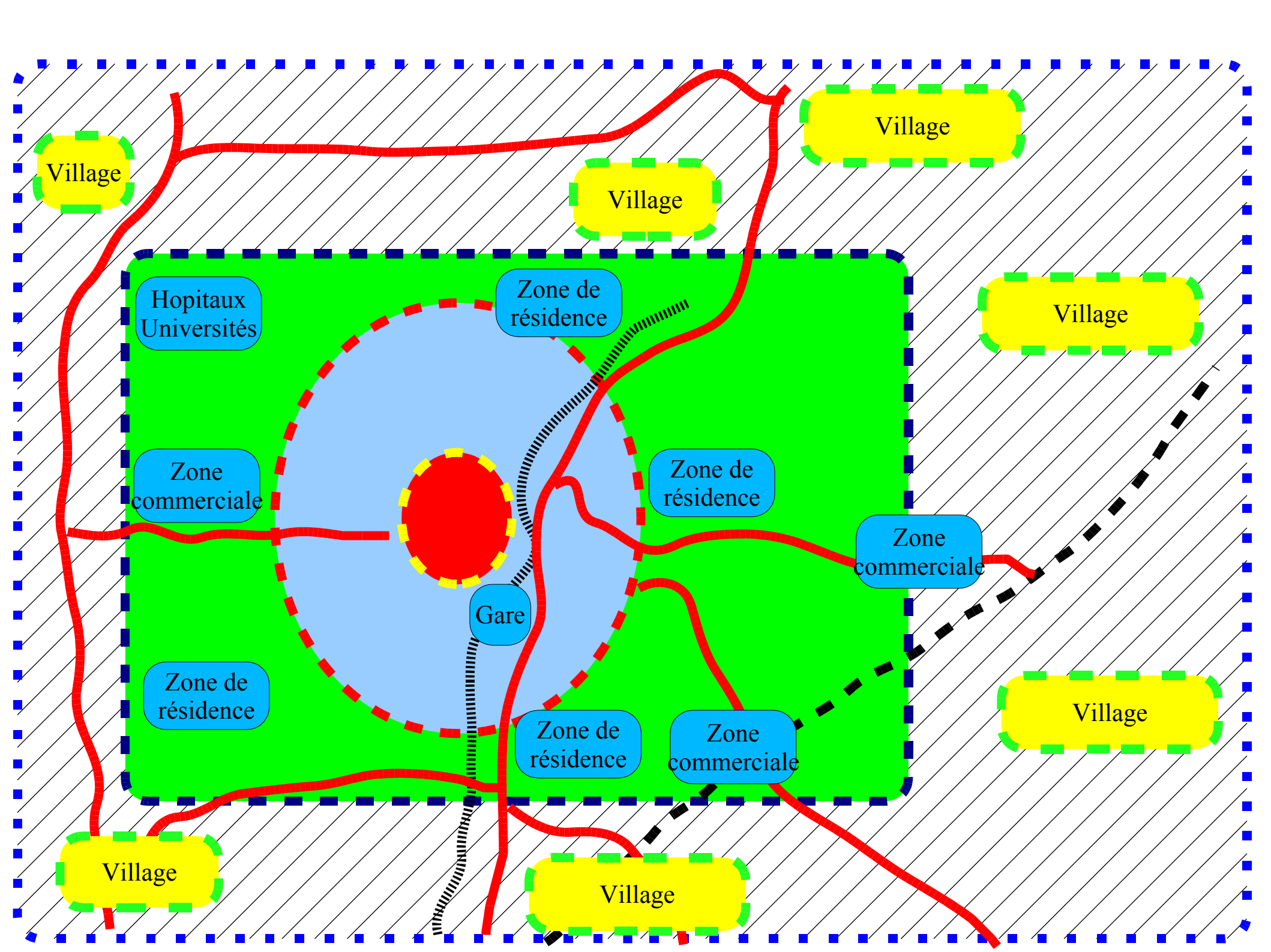

L'agglomération de Montpellier, dans ses 31 communes, compte 390 345 habitants. Si l'on tient compte de toute l'aire urbaine, la population dépasse 460 000 hab dont 160 000 vivent dans un village autour de Montpellier.

Crédits photos :

Photo de Montpellier :
<http://francefromtheair.free.fr/>

Fonds de cartes :
IGN

Carte de l'agglomération :
<http://www.montpellier-agglo.com>

